

Wirtschaftsdaten der BAK Economics AG

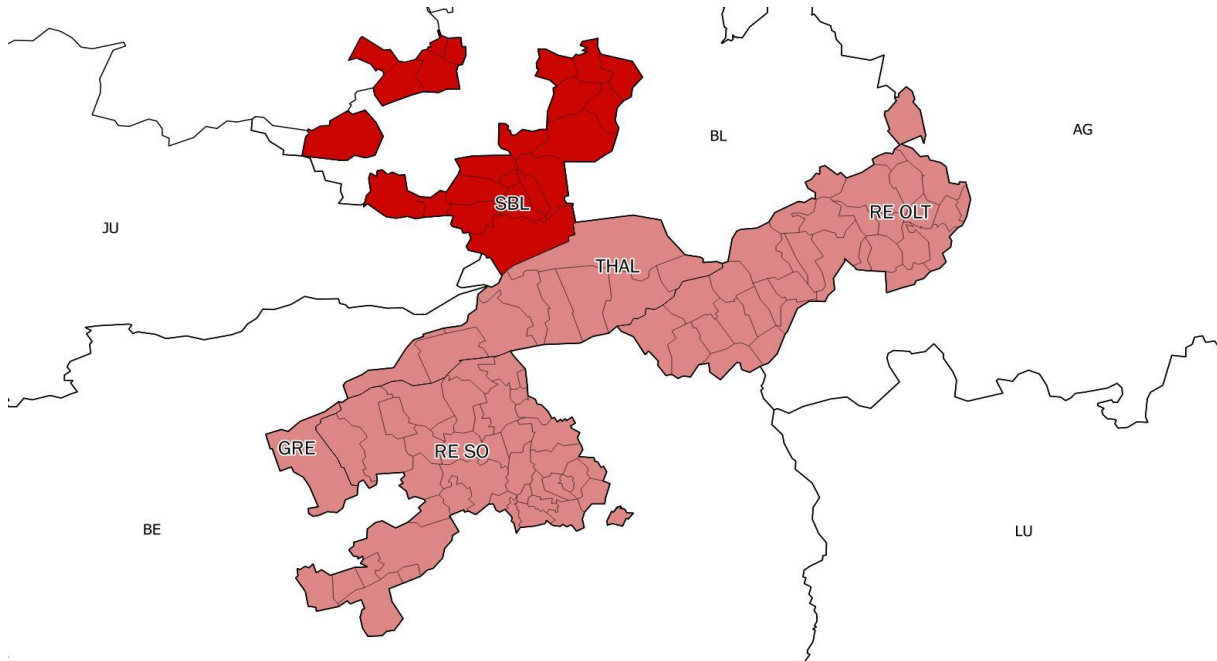

Datenstand: 13.02.2020, im Auftrag der Wirtschaftsförderung des Kantons Solothurn



Bemerkung/Legende:

Bezeichnung	Kürzel	Legende
Region Thal	THAL	Bezirk Thal
Region Solothurn	RE SO	Bezirk Bucheggberg, Lebern, Solothurn, Wasseramt
Schwarzbubenland	SBL	Bezirk Dorneck, Thierstein
Region Olten	RE OLT	Bezirk Olten, Gösgen, Gäu
Stadt Grenchen	GRE	Stadt Grenchen
Bern	BE	Kanton Bern
Basel-Landschaft	BL	Kanton Basel-Landschaft
Jura	JU	Kanton Jura
Aargau	AG	Kanton Aargau
Luzern	LU	Kanton Luzern

Nominales BIP pro Kopf 2019

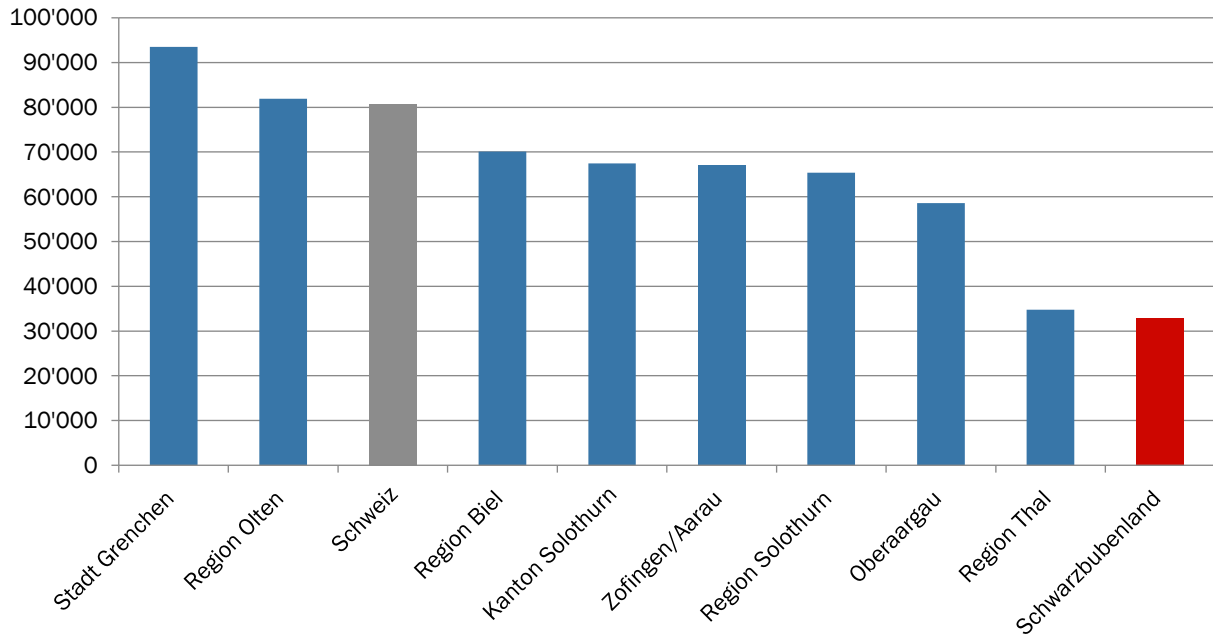

Reales BIP Wachstum in den letzten Jahren

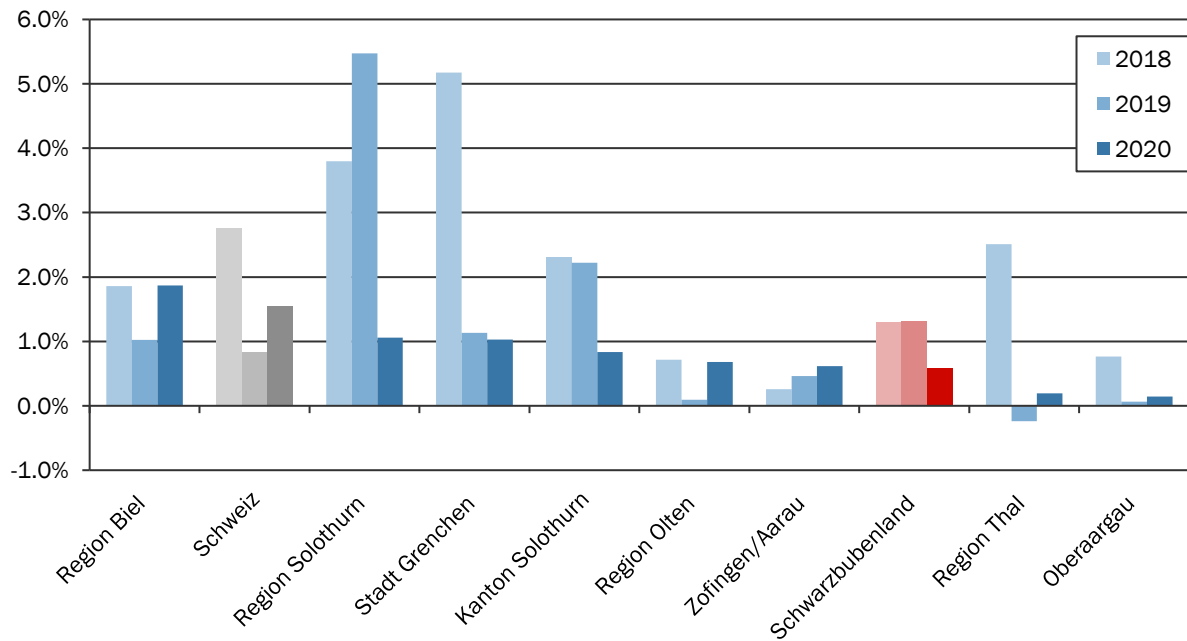

Reales BIP Wachstum: Trend und Prognose

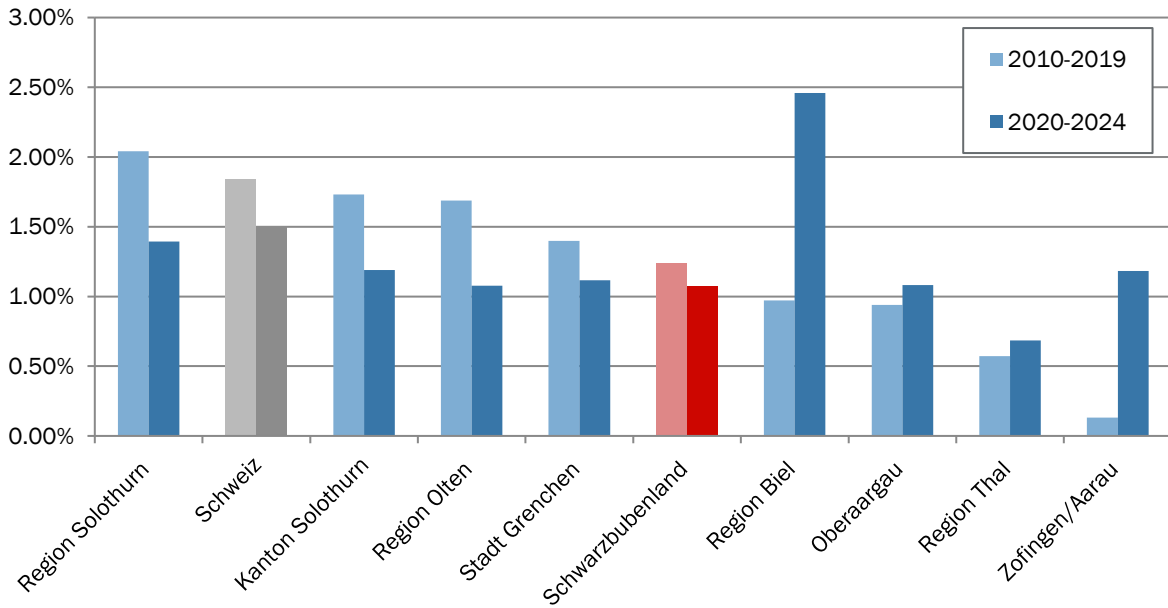

Beschäftigtenwachstum in den letzten Jahren (Vollzeitäquivalente)

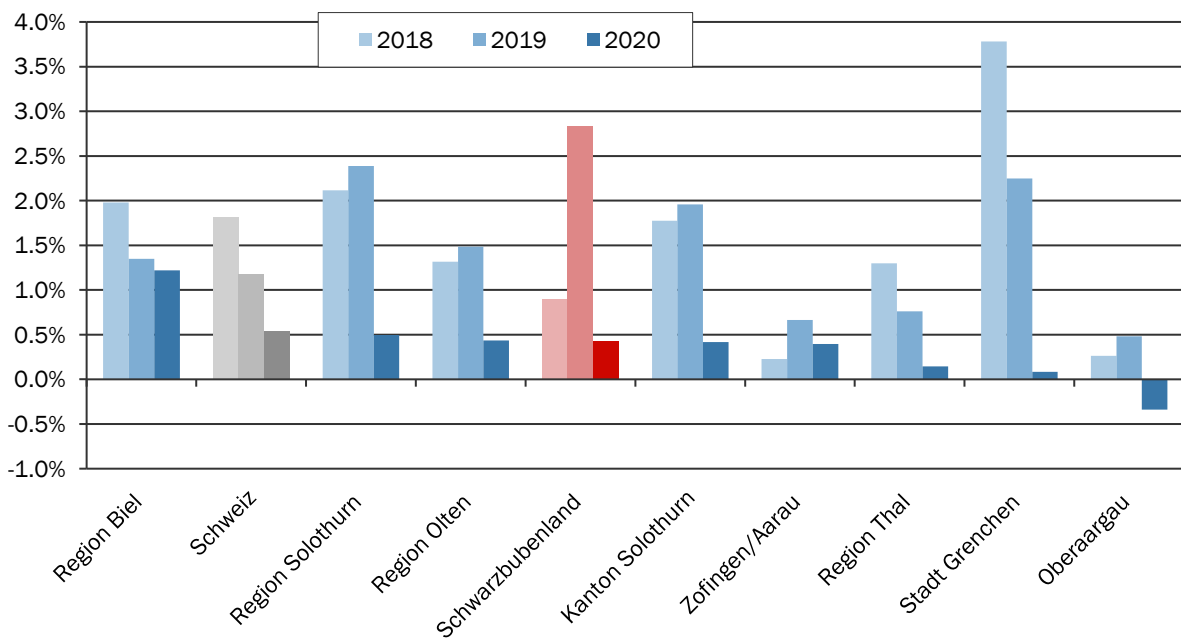

Beschäftigtenwachstum: Trend und Prognose Vollzeitäquivalente

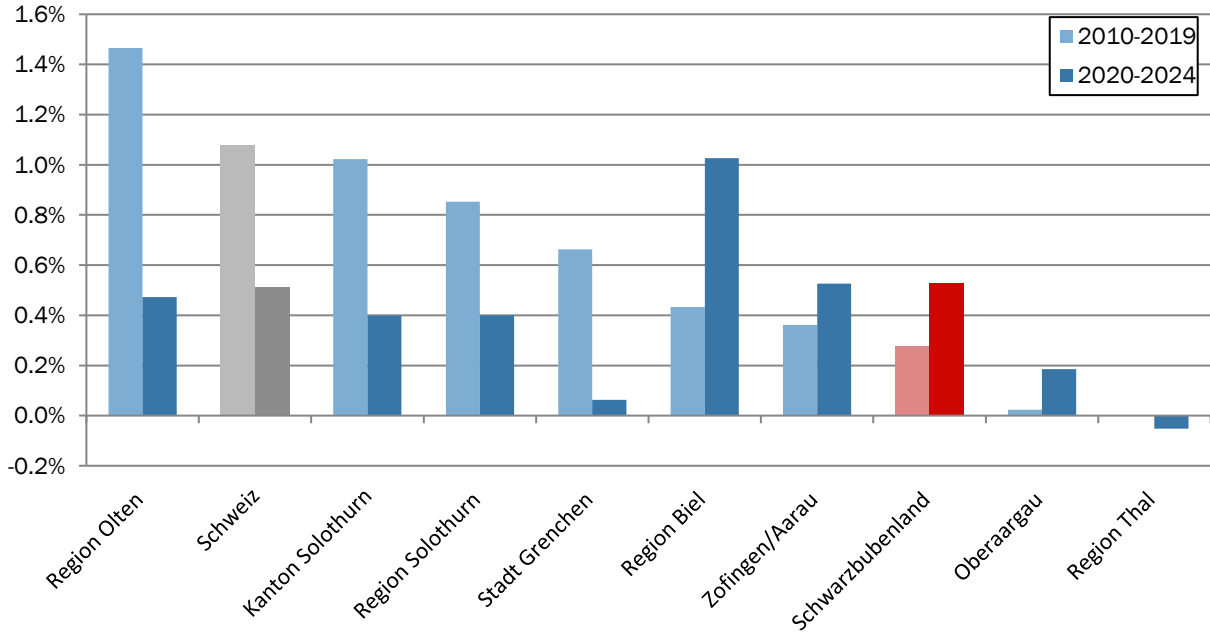

Bevölkerungsentwicklung seit 2007

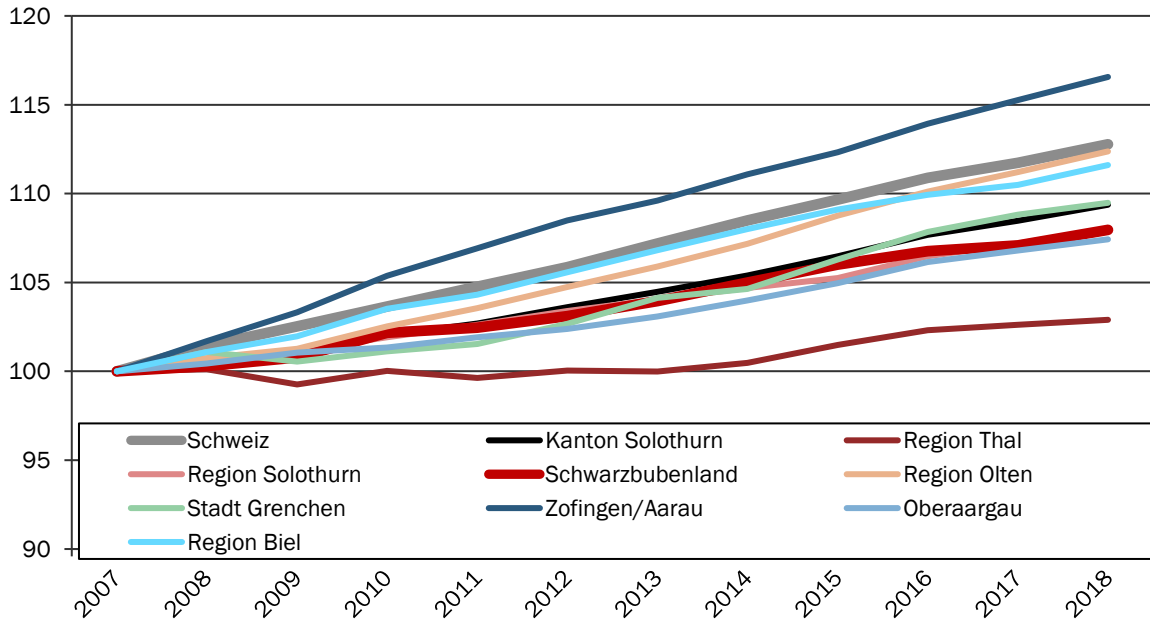

Bevölkerungsentwicklung Kanton Solothurn seit 2007

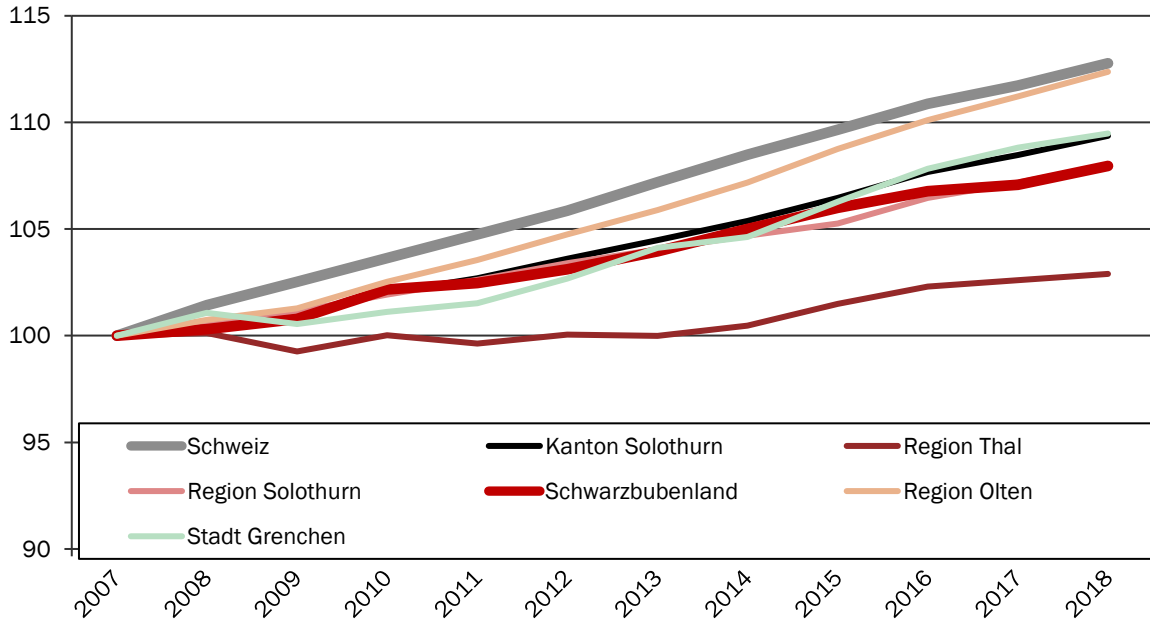

Nominaler Wertschöpfungsanteil der Sektoren 2019

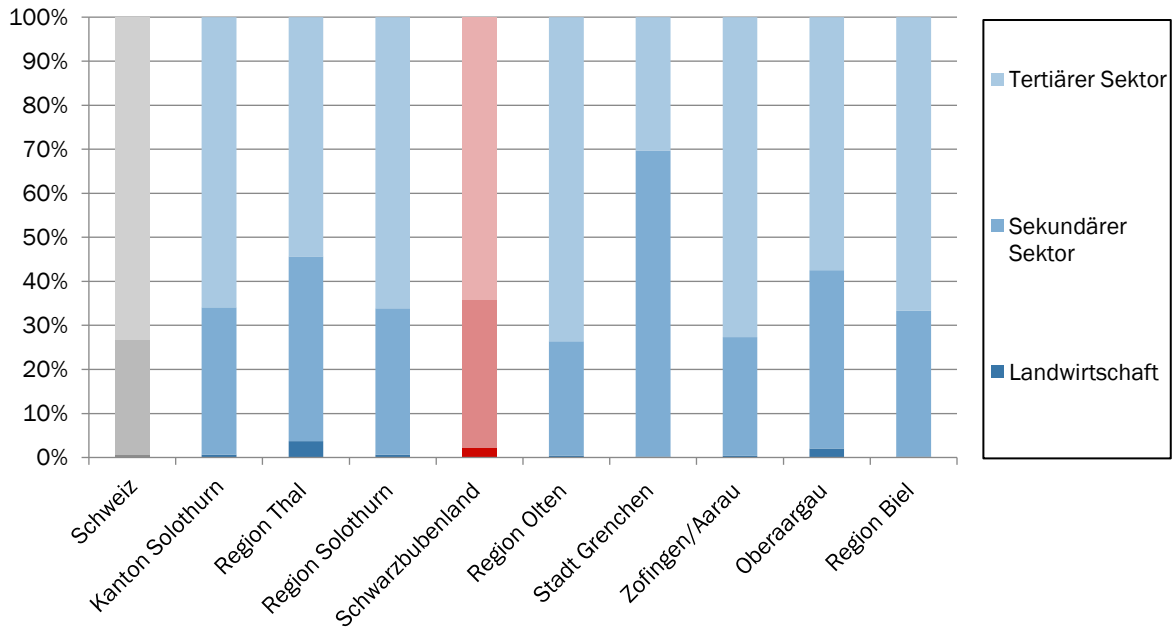

Beschäftigtenanteil der Sektoren 2019 (Vollzeitäquivalent)

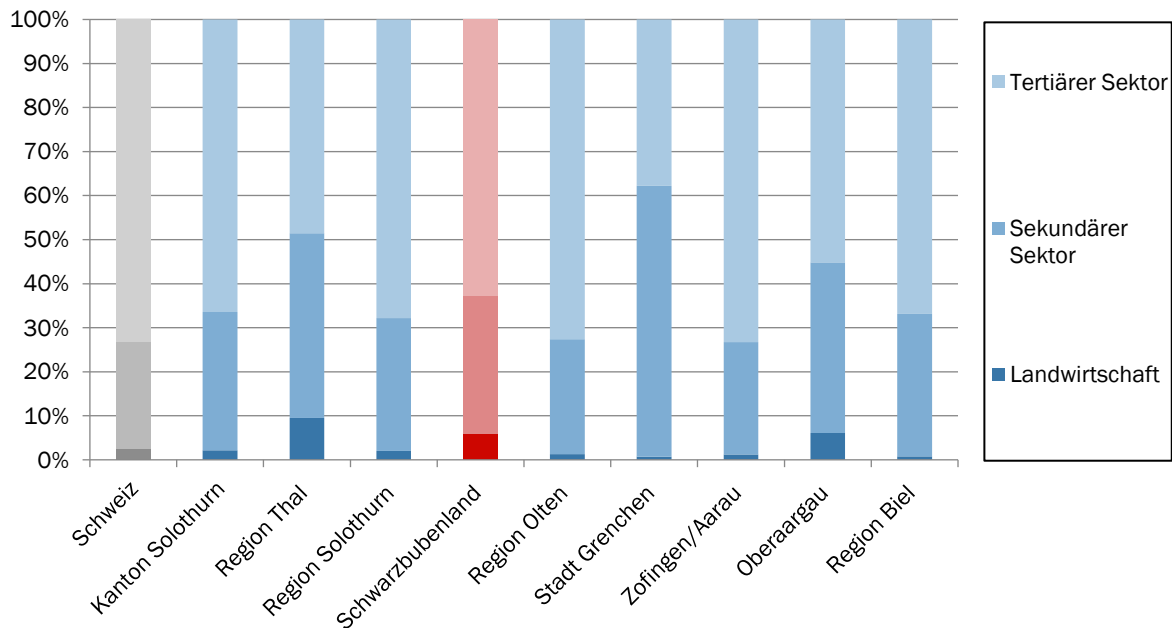

Standortquotienten Schwarzbubenland (Wertschöpfungsanteil im Verhältnis zur Schweiz 2019)

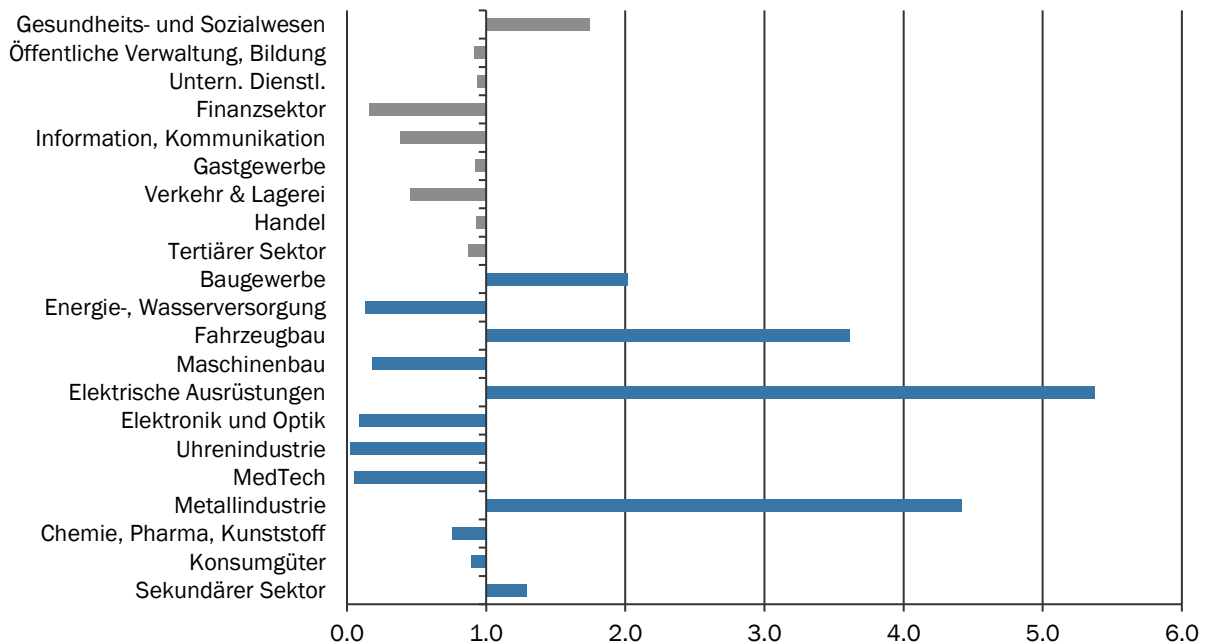

Wachstumsbeiträge der Schlüsselbranchen 2015 – 2019 (Jahresdurchschnitt)

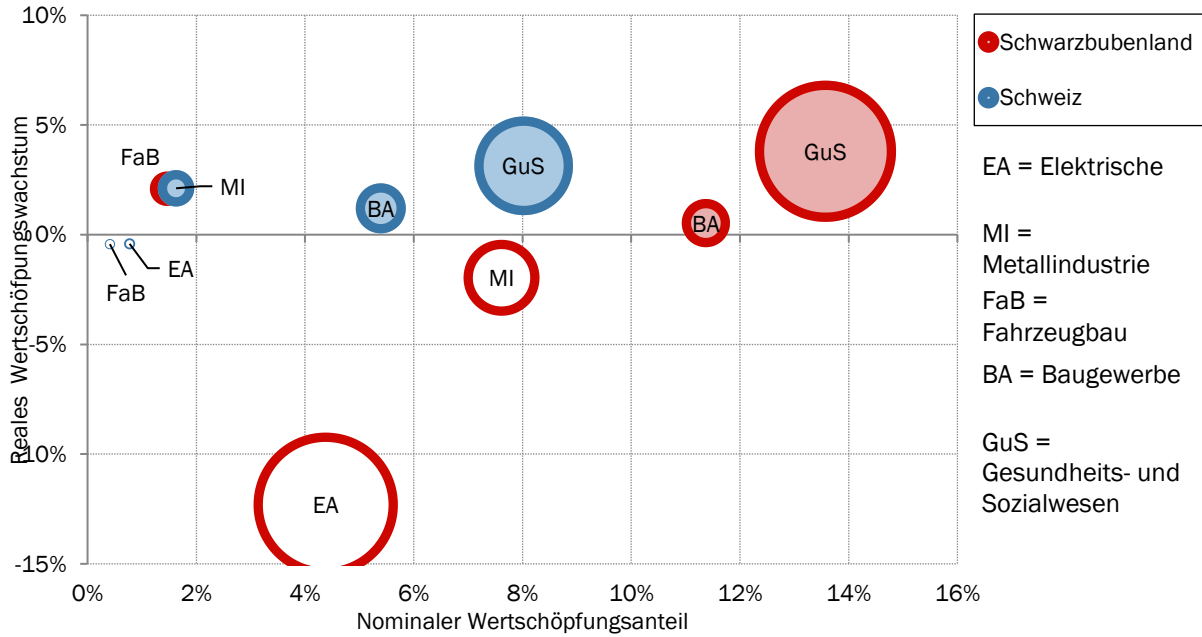

Wachstumsbeiträge der Schlüsselbranchen, Prognose 2020 – 2024 (Jahresdurchschnitt)

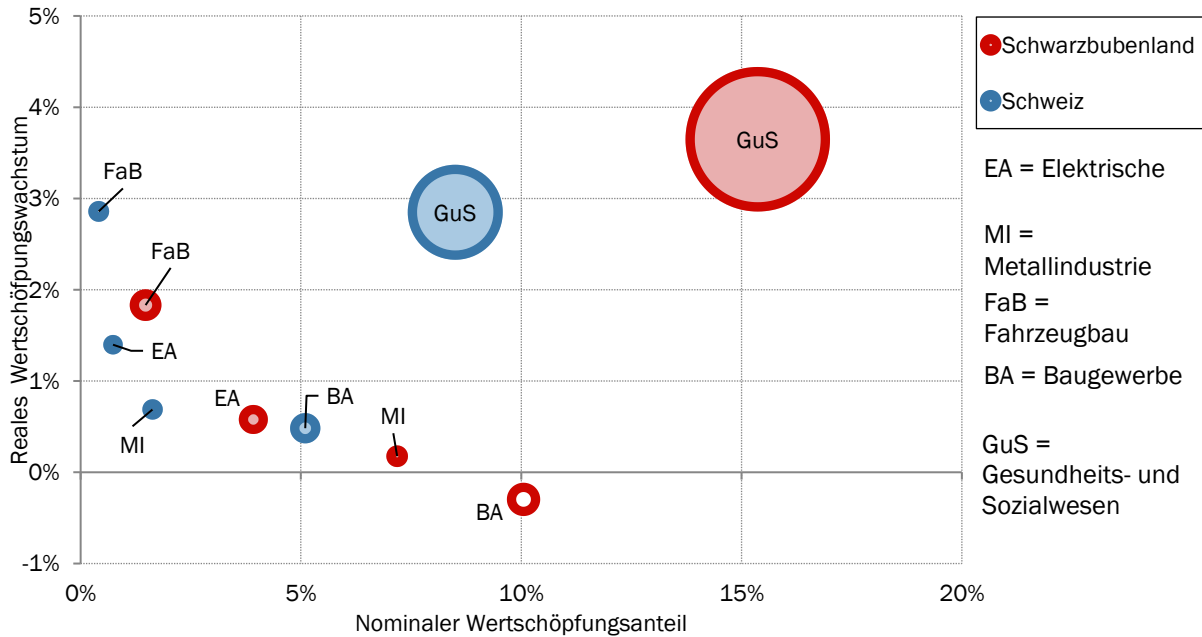

schwarzbubenland

region | wirtschaft | tourismus | kultur

Standortfaktoren: Ausbildung, Durchschnitt 2013 – 2017

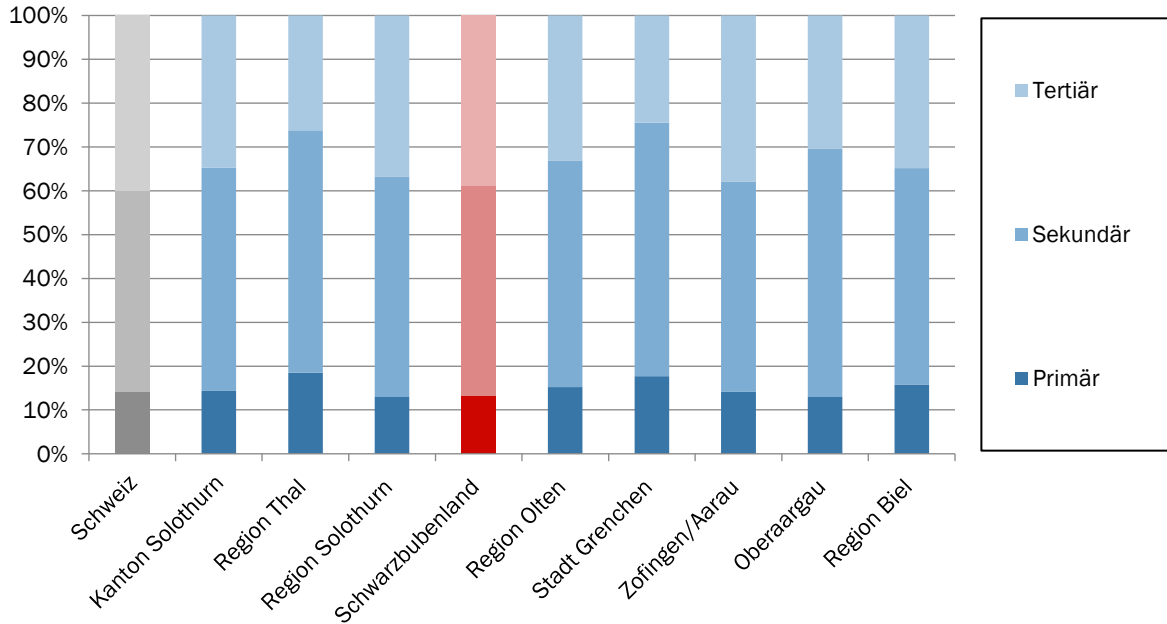

Standortfaktoren: Kontinentale Erreichbarkeit 2018

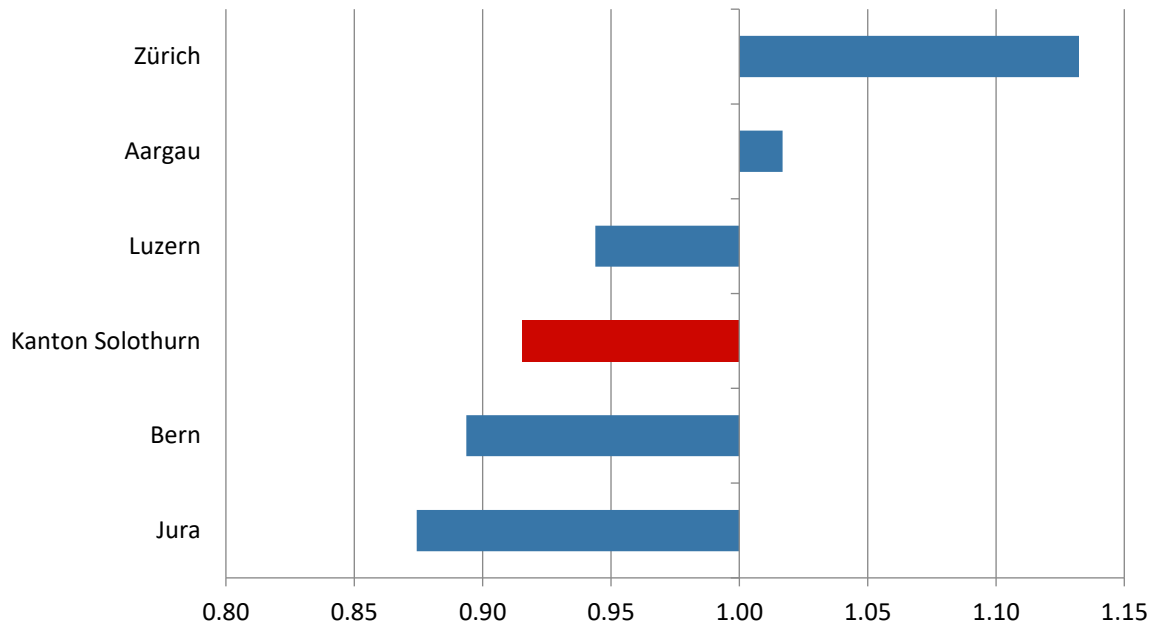

Standortfaktoren: Regionale Erreichbarkeit 2018

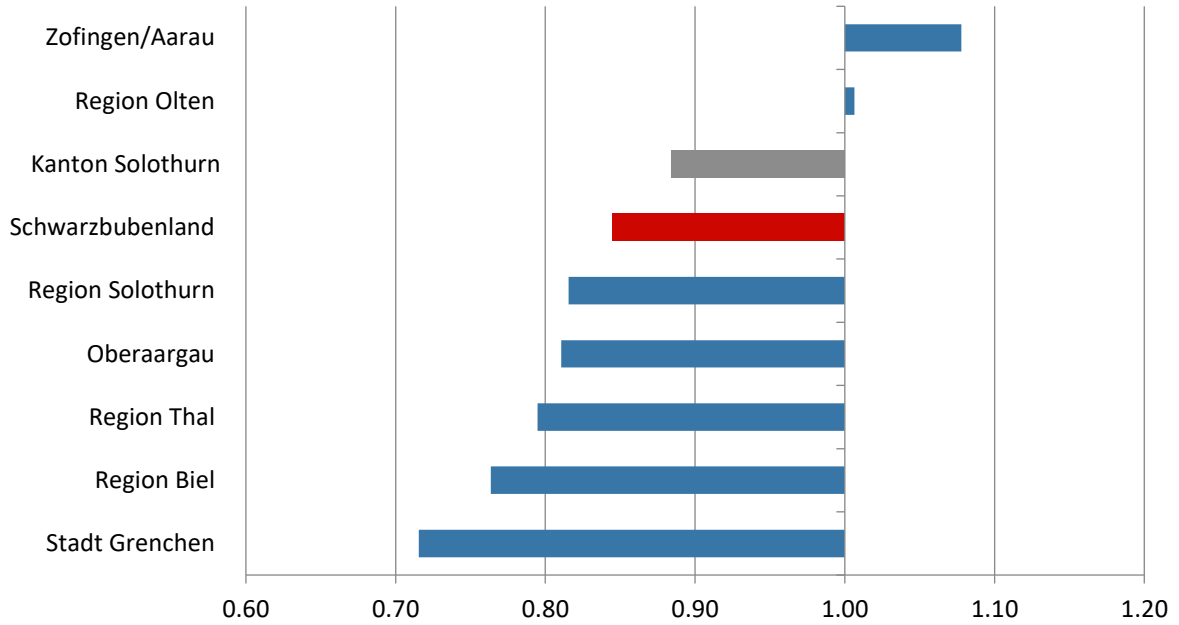

Standortfaktoren: Besteuerung 2016

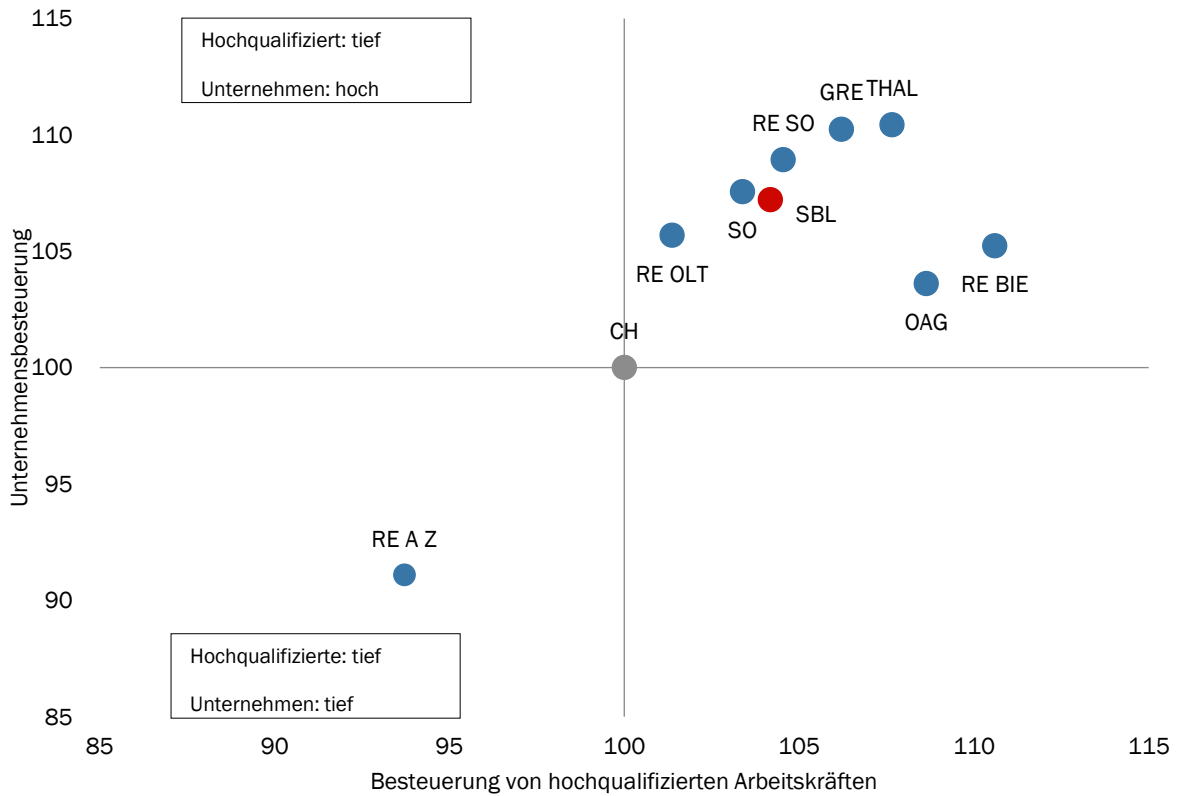

Standortfaktoren: Patente (Patente pro Mio. Bevölkerung)

